Steffisburg
Homberg b. T.
Buchen BE
Aussereriz
Eriz
Innereriz
Bödeli
Horrenbach
Drüschhubel
Hohgant
B09
Thun
Schwendibach
Teuffenthal b. T.
Goldiwil
Meiersmaad
Heiligenschwendi
B48
Hünibach
Ringoldswil
Hilterfingen
Schwanden
Tschingel
Oberhofen a. T.
Aeschlen
Sigriswil
Sigriswiler Rothorn
B04
Sigriswilgrat
Justistal
B08
Sibe Hangste
Sichle
Grüenebergpass
Traubach
B44
Alp Lombach
B07
Gemmenalphorn
Habkern
Schwendi
B05
Niederhorn
B45
Spirenwald
B02
B03
Waldegg
T04
T03
Schmocken
Merligen
Beatenbucht
Sundlauenen
L04
Einigen
B49
Gunten
Thunersee
Spiez
L03
Faulensee
Wimmis
Hondrich
Krattigen
Leissigen
Därligen
Emdthal
B47
Aeschi b. S.
Aeschiried
Bad Heustrich
B61
F02
Mülenen
Faltschen
Reichenbach i. K.
F03
Kien
Wengi b. F.
F05
F90
Kanderbrück
Scharnachtal
Wätterlatte
Kiental
Dreispitz
Schwalmere
Drättehorn
Gehrihore
Kandergrund
F13
F22
Spiggegrund
Zahm Andrist
Gorneren
Griesalp
Hundshore
F21
Ärmighore
B64
Blausee
Mitholz
Dündehore
Hohtürli
Sefinafurgga
Gamchi
B35
Kander
Suld
Greberegg
B46
B13
Morgenberghorn
Latreje
Nessleren
Unterseen
L02
B01
Goldswil b. I.
Wannichnubel
Ringgenberg
Niederried b. I.
Interlaken
Bönigen b. I.
Matten b. I.
Wilderswil
T06
Schynige Platte
Loucherhorn
Gsteigwiler
B31
B28
Gündlischwand
Lütschental
Burglauenen
Schwarze Lütschine
Lütschine
B12
Rotenegg
B42
Saxeten
Zweilütschinen
Isenfluh
Höji Sulegg
Männlichen
Wengen
B30
Lauterbrunnen
Bietenhorn
Schwarzbirg
Tschuggen
B29
Kleine Scheidegg
B27
Alpiglen
Wengernalp
B32
Eiger
B34
Mürren
B33
Schilthorn
Gimmelwald
Stechelberg
Schwarzmönch
Silberhorn
Mönch
Jungfrau
B16
Obersteinberg
Sefinental
Rottal
Gletscherhorn
Jungfraufirn
Ewigschneefäld
Augstmatthorn
B06
Oberried a. B.
Brienz BE
Ebligen
Kienholz
Giessbach
Brienzersee
Iseltwald
Sengg
B14
Faulhorn
Roteflue
Tschingelfeld
Bättenalp
Reeti
Büössalp
B25
Emme
B11
Tannhorn
Arniberg
Brienzer Rothorn
Planalp
Höch Gumme
Schönbüel
Obsee
Lungern
B54
Wilerhorn
Chingstuel
B55
Schwanden b. B.
Hofstetten b. B.
Brienzwiler
Brünigpass
Brünigen
Hohfluh
Wasserwendi
Hasliberg
Hausen
Goldern
Reuti
Unterbach BE
Unterheid
Aare
Meiringen
Züün
Axalp
Balm
Falcheren
Willigen
Geissholz
Innertkirchen
Oltschiburg
T05
B21
Wandelalp
Tschingel
Wildgärst
Alp Breitenboden
Rychenbach
Rosenlaui
Schwarzhoren
Schwarzwaldalp
F100
Grosses Engelhorn
Urbachtal
First
Alp Grindel
T01
T02
B22
Grosse Scheidegg
Wellhorn
Enzen
Rosenlouwigl.
Tossen
Grindelwald
L05
L01
B24
Wetterhorn
B26
Ob. Grindelwaldg.
Hangendgletscherhorn
Gouwligletscher
Bärglistock
Mättenberg
Ewigschneehoren
Schreckhorn
F101
Hienderstock
Lauteraarhorn
Lauteraargletscher
Ischmeer
Ob. Ischmeer
Lauteraar Rothörner
Unteraargletscher
Fiescherhörner
Finsteraarjoch
Escherhorn
Agassizhorn
Finsteraargletscher
Scheuchzerhorn
Finsteraarhorn
Oberaarhorn
Oberaargletscher
Grosses Grünhorn
Oberaarjoch
Oberaarrothorn
Fiescher
Vorderes Galmihorn
© Daten:swisstopo

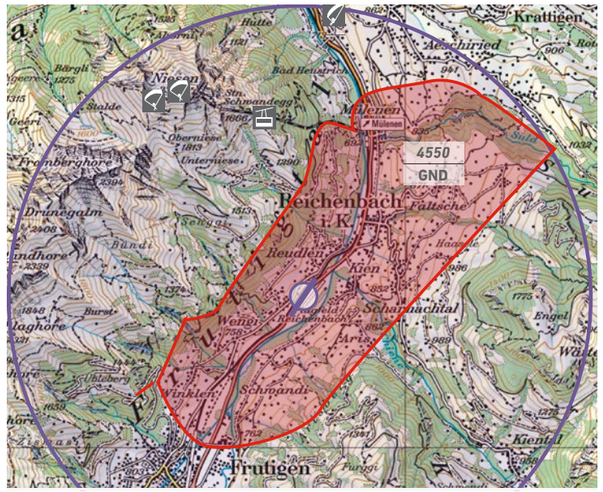

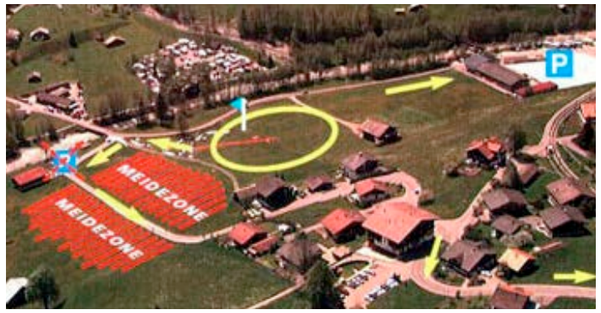

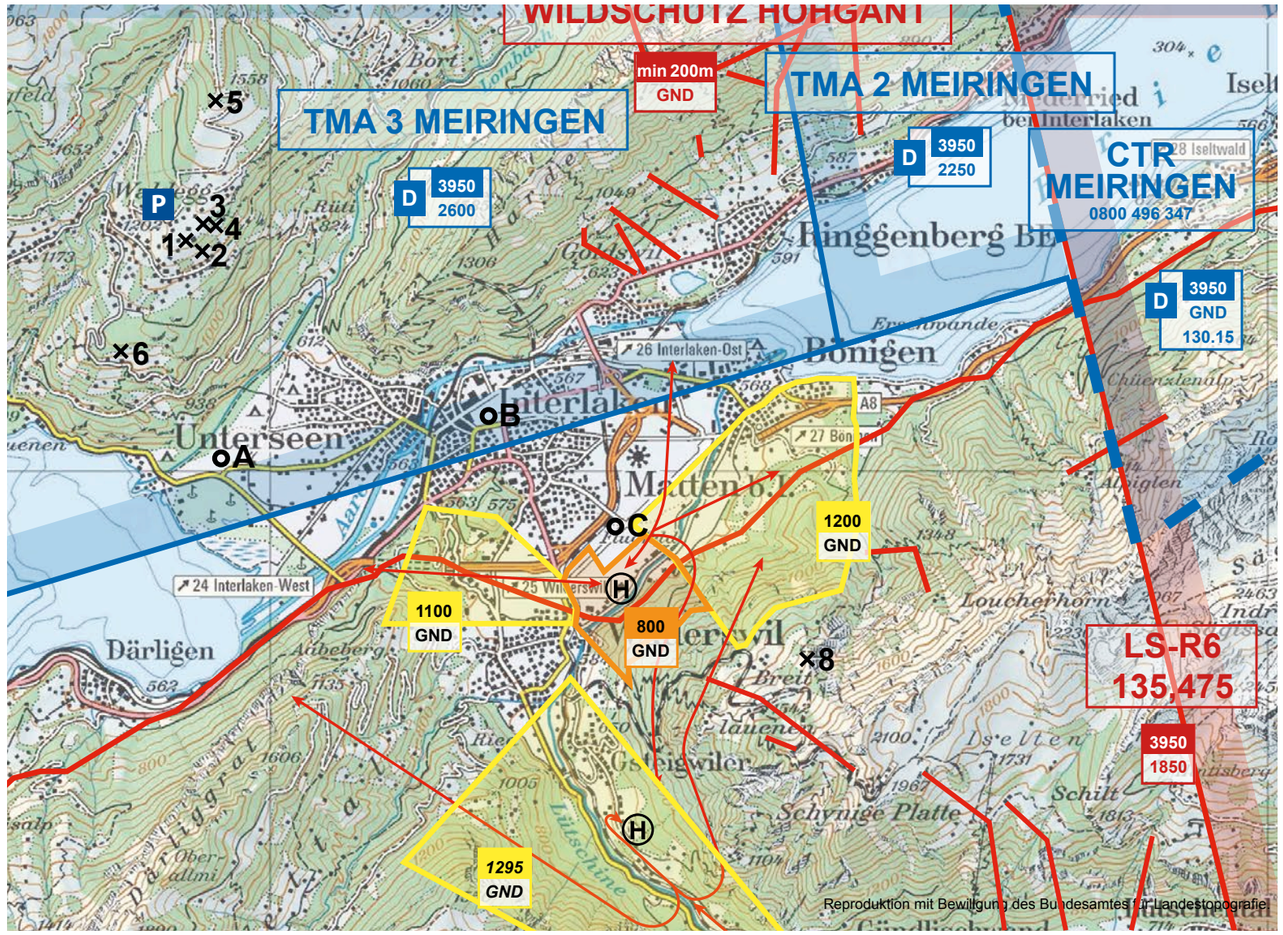

Inscription
Send an SMS with the text „para start sl“ (without quotes) to the CCSS-phone number: +41 79 381 60 10.
You must send the SMS every day.

Report back imediately after landing
Send an SMS with the text „para stop“ (without quotes) to the CCSS-phone number.
You can add additional information after „para stop“ to the message. For example you could send „para stop Landed in Interlaken“. You must report back also if you decided not to fly.

You will get an automatic confirmation message after we received your message. Pls. contact us, if you do not get a confirmation message!

Contacts
Martin Scheel +41 79 44 55 163
Chrigel Maurer +41 78 710 79 08
Adrian Roth +41 79 485 42 71
Urs Dubach +41 79 763 59 22
Tracker: Samuel Zurbriggen +41 79 922 29 82

Emergency Numbers
International Emergency Number 144
REGA Ambulace Helicopter Rescue 1414
(foreign phone +41 333 333 333)
Local road ambulance +41 33 853 35 35

In Emergencies
Alarm help
- big injury: phone directly to the REGA 1414
- small Problems (tree landing): phone to us

azoom.ch